

STROKE



Kenali Ciri-Cirinya

Pengertian



Stroke adalah penyakit yang disebabkan terputusnya aliran darah ke otak, yang terjadi karena pecahnya atau tersumbatnya pembuluh darah. Sehingga asupan zat gizi dan oksigen ke otak berkurang.

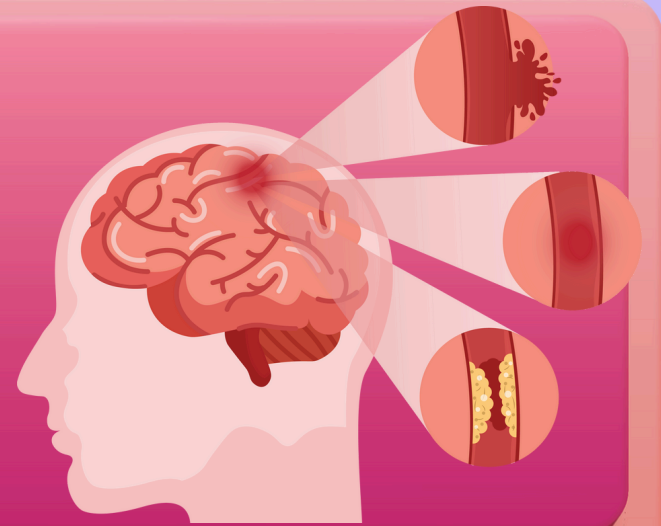

Gangguan Motorik



Bagian tubuh (anggota gerak) tiba-tiba terasa lemah

Gangguan Sensorik



Kesemutan atau hilangnya refleks/tingkat kepekaan pada salah satu tangan ataupun kaki

Penurunan Kesadaran



Penurunan kesadaran secara tiba-tiba, ditandai dengan rasa sakit kepala secara mendadak dan pusing

Kesulitan Berbahasa



Penderita akan kesulitan melafalkan kata, pengulangan bunyi dan salah pengucapan

Demensia

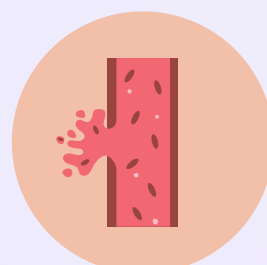

Penyakit yang disebabkan gangguan otak, dengan ciri hilangnya ingatan secara bertahap



Nomor: PSR/R-6/PKRS/VII/2025

Sumber : ayosehat.kemkes.go.id

Ingat Slogan "SeGeRa Ke RS"

Se

Senyum tidak simetris

Ge

Gerak melemah tiba-tiba

Ra

Bicara pelo

Ke

Kebal atau baal

R

Rabun, penglihatan kabur

S

Sakit kepala hebat